

- NOTAS GERAIS**
- 1- DIMENSÕES EM MILÍMETROS, SALVO ONDE INDICADO EM CONTRÁRIO.
 - 2- TRATAMENTO DE SUPERFÍCIE: PINTURA EPOXI ELETROSTÁTICA NA COR CINZA
 - 3- SOLDAGEM: TODAS AS SOLDAS DEVERÃO SER CONTÍNUAS.
 - 4- INCLINAÇÃO DO TETO: O TETO DO ARMÁRIO DEVERÁ TER INCLINAÇÃO DE 10mm CONF. DESENHO.

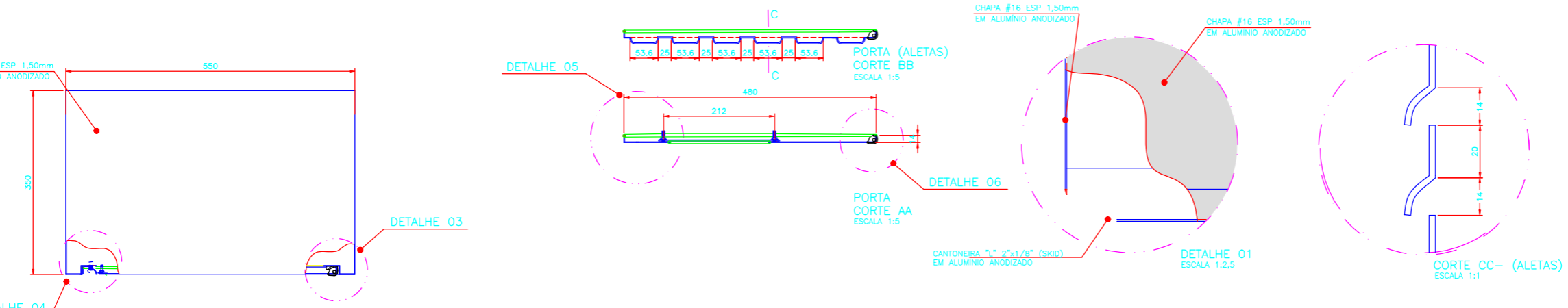

LISTA DE MATERIAL

ITEM	DESCRIÇÃO	QUANT.	PESO TOTAL (kg)
01	CANTONEIRA "L" - 2"x2"x1/8", EM ALUMÍNIO ANODIZADO (0,842 Kg/m)	1,58m	1,33
02	CHAPA #16 ESP. 1,50mm EM ALUMÍNIO ANODIZADO (4,05 Kg/m²)	1,25m²	5,06
03	BARRA CHATA # 1/4" x 1", EM ALUMÍNIO ANODIZADO (0,435 Kg/m)	0,1m	0,04
04	PARAFUSO 1/4" X 1" EM ALUMÍNIO COM PORCA E ARRUELA	08UN	-
05	PARAFUSO DE FENDA, CABEÇA CHATA, 1/4" x 3/8", ROSCA UNC 20, EM ALUMÍNIO	03cj	-
06	DOBRADILHA DE EMBUTIR EM POLIAMIDA	02UN	-
07	VISOR ACRÍLICO 2 mm ESPESSURA RESISTENTE UV	0,09m²	-
08	BORRACHA DE VEDAÇÃO TIPO "U"	-	3,13m
PESO TOTAL = 6,58 Kg			

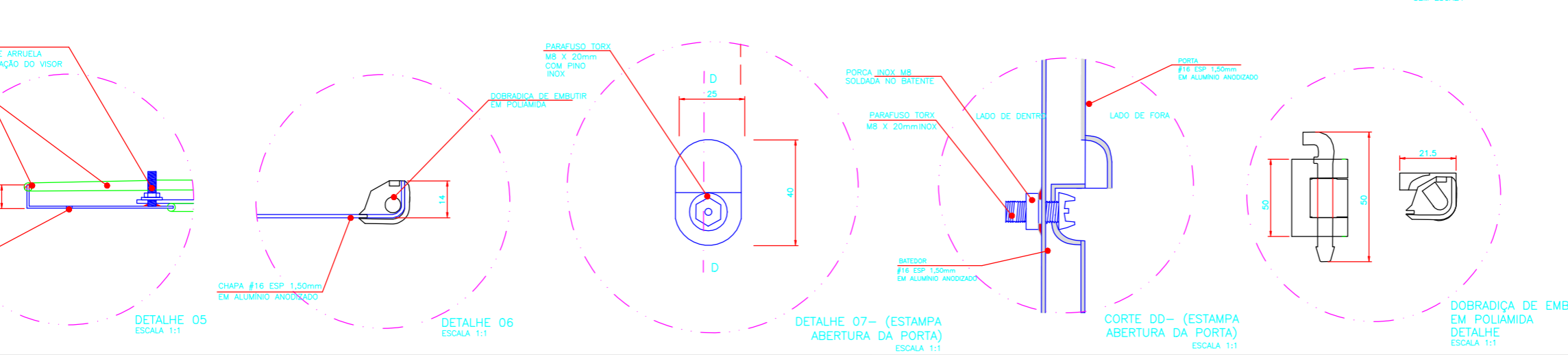
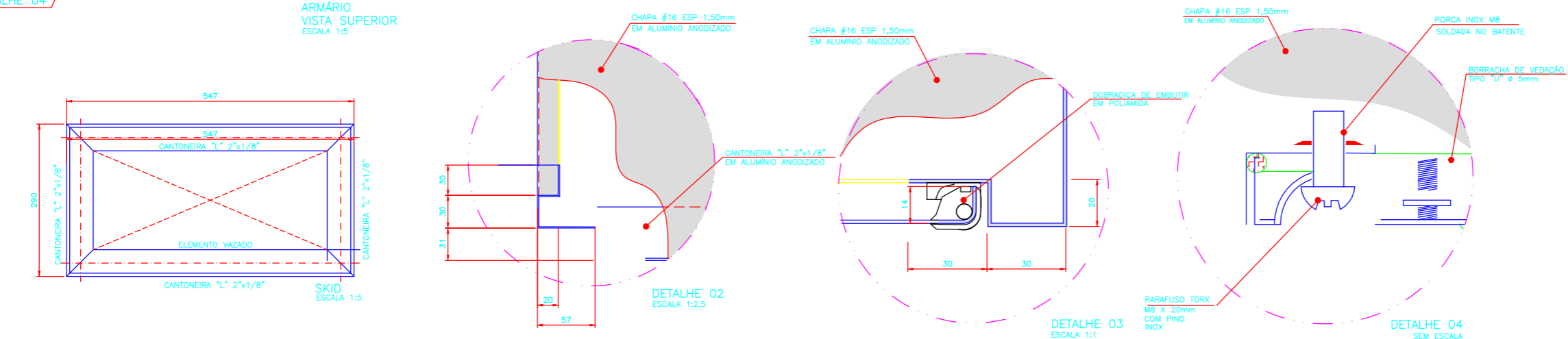

REV.	DESCRIÇÃO	DATA	EXEC.	VERIF.	APROV.
C	INCLUSÃO DE PARAFUSO TORX P/ FECHAMENTO	18/11/22	AFCA	JADR	JADR
B	MELHORIA NO VISOR	08/04/21	AFCA	JADR	JADR
A	MELHORIAS NO LAYOUT E MATERIAL	26/05/20	AFCA	JADR	JADR
O	EMISSÃO ORIGINAL, PARA LIBERAÇÃO.	13/04/20	ARTHUR	ALUISIO	AUGUSTO

AS INFORMAÇÕES DESTA DOCUMENTO SÃO PROPRIEDADE DA POTIGÁS, SENDO PROIBIDA A UTILIZAÇÃO FORA DA SUA FINALIDADE. FORTALEZA - PERNAMBUCO - A PARODIIZAÇÃO É PROIBIDA.

CONTATO	X-XX-XX
EXC. DESP.	XXXXXX
FECHA	XXXXXX
ASSINATURA	AutoCad# / V.2010 / E0000-DE-A04-524-006.dwg

POTIGÁS
CORPORATIVA DE GÁS

CLIENTE: **COMPANHIA POTIGUAR DE GÁS**

PROGRAMA: **AMPLIAÇÃO DA MALHA DE GASODUTOS DO RN**

ÁREA: **NATAL - RN**

TÍTULO: **ARMÁRIO DE CRM EM ALUMÍNIO PADRÃO R1 - 55 x 55cm PLANTA, VISTAS, CORTES E DETALHES**

PROJ.	POTIGÁS	EXEC.	ARTHUR FÉLIX	VERIF.	JOSÉ AUGUSTO	APROV.	JOSÉ AUGUSTO
ESCALA	-	DESENHO	DRP	XXXX	FORÇA	01	di. 01
DATA	MAIO/2020	Nº	E0000-DE-A04-524-006				